

14 財 政

当初予算額の推移

単位:十億円

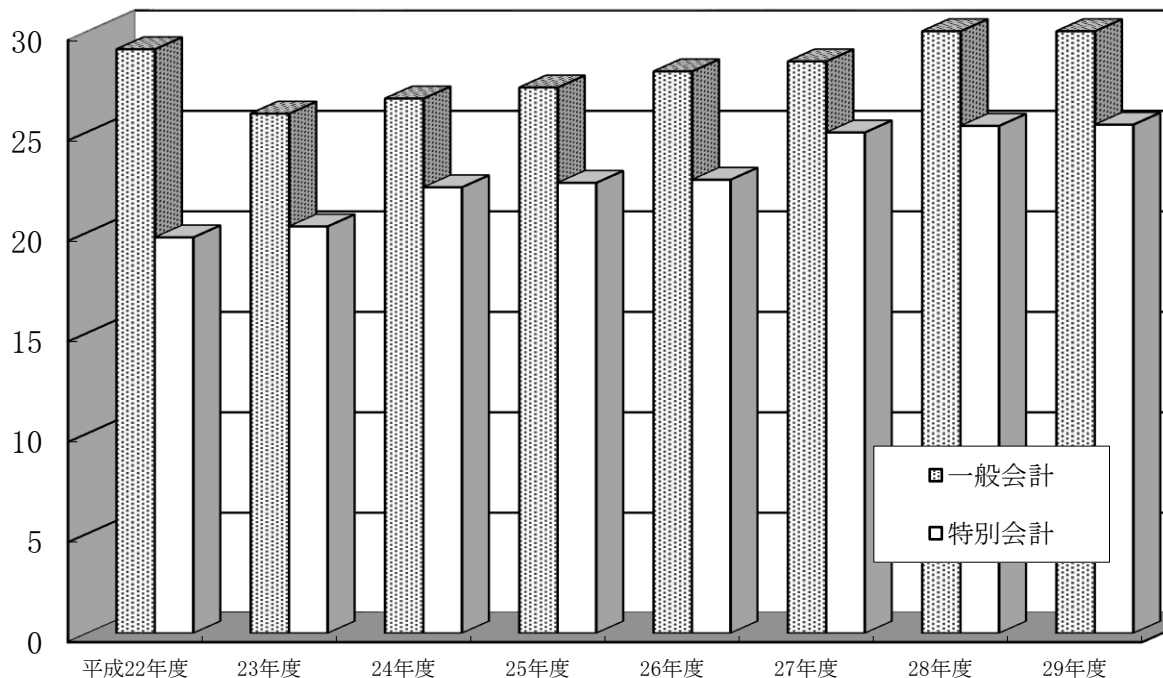

市税調定額割合 (平成28年度)

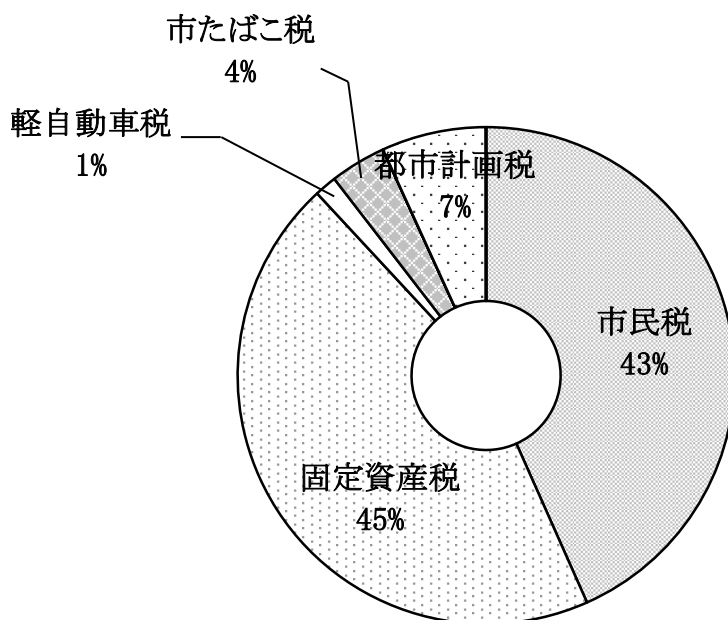

121 一般会計歳入歳出

(歳入)

款	平成22年度		平成23年度		平成24年度	
	当初予算額	決算額	当初予算額	決算額	当初予算額	決算額
総額	29,100,000	30,955,048	25,900,000	27,272,406	26,650,000	28,618,104
市税	11,747,533	11,783,121	11,386,362	11,883,812	11,176,060	11,635,251
地方譲与税	252,000	229,799	220,000	226,078	217,000	213,730
利子割交付金	21,000	33,565	15,000	26,362	17,500	23,153
配当割交付金	13,000	18,047	18,000	20,564	20,000	23,317
株式等譲渡所得割交付金	2,500	6,078	3,000	5,089	5,500	6,728
地方消費税交付金	550,000	690,147	610,000	676,930	630,000	669,776
ゴルフ場利用税交付金	156,000	161,094	148,000	145,547	142,000	144,604
自動車取得税交付金	96,000	88,359	80,001	51,673	76,000	92,504
地方特例交付金	155,000	145,744	146,000	132,945	52,000	56,778
地方交付税	2,550,000	3,194,189	2,900,000	3,414,229	3,220,000	3,507,337
交通安全対策特別交付金	13,000	12,563	13,000	12,077	13,000	11,245
分担金及び負担金	257,792	247,525	249,271	258,939	262,730	272,503
使用料及び手数料	319,372	312,237	312,608	313,213	310,526	315,151
国庫支出金	3,518,796	4,109,649	3,120,024	3,461,361	3,334,474	3,455,140
県支出金	1,256,984	1,303,764	1,192,065	1,256,101	1,192,616	1,280,090
財産収入	71,973	71,760	58,835	68,399	52,727	40,528
寄附金	6	7,038	1,006	7,041	1,006	8,833
繰入金	3,170,231	2,477,361	1,120,050	173,007	1,766,060	939,240
繰越金	500,000	1,670,859	600,000	2,116,796	600,000	1,591,633
諸収入	1,032,913	1,051,063	655,678	724,979	535,001	694,115
市債	3,415,900	3,341,086	3,051,100	2,297,264	3,025,800	3,636,448

(歳出)

款	平成22年度		平成23年度		平成24年度	
	当初予算額	決算額	当初予算額	決算額	当初予算額	決算額
総額	29,100,000	28,838,253	25,900,000	25,680,773	26,650,000	27,166,285
議会費	230,220	220,535	302,670	295,447	274,942	264,404
総務費	3,021,926	4,050,633	2,965,577	3,907,935	3,512,006	4,120,790
民生費	8,888,054	8,669,932	9,116,558	8,417,502	9,066,509	8,736,708
衛生費	2,708,168	2,598,670	2,649,852	2,411,175	2,716,550	2,574,666
労働費	133,282	153,263	116,914	124,772	73,280	134,040
農林水産業費	189,449	201,416	210,779	195,149	211,422	226,678
商工費	249,749	237,226	292,189	275,509	305,077	296,122
土木費	5,395,101	4,671,125	3,674,538	3,485,938	3,753,456	3,661,329
消費防費	1,357,057	1,384,150	1,343,170	1,404,091	1,533,160	1,550,209
教育費	4,076,751	3,871,301	3,187,659	3,226,155	3,128,927	3,436,313
災害復旧費	1	16,977	1	8,334	1	4,415
公債費	1,909,254	1,864,638	2,000,093	1,928,766	2,034,670	1,960,611
諸支出金	900,988	898,387	-	-	-	200,000
予備費	40,000	-	40,000	-	40,000	-

当初予算額及び決算額の推移

(単位:千円)

平成25年度		平成26年度		平成27年度		平成28年度		平成29年度
当初予算額	決算額	当初予算額	決算額	当初予算額	決算額	当初予算額	決算額	当初予算額
27,200,000	27,782,709	28,000,000	28,281,402	28,500,000	28,497,095	30,550,000	31,398,416	32,800,000
11,298,045	11,668,462	11,723,723	12,240,034	11,731,829	12,015,877	11,893,827	12,050,659	11,890,546
213,000	202,674	181,000	193,332	178,000	210,105	187,000	208,094	187,000
15,500	20,679	18,900	18,063	15,900	15,610	8,000	9,904	9,000
22,000	43,581	48,500	81,680	49,600	62,984	57,000	41,159	78,000
5,500	71,393	7,400	49,974	22,900	63,710	42,000	25,021	59,000
634,000	664,068	835,000	807,939	1,218,000	1,336,122	1,224,000	1,181,494	1,228,000
136,000	146,650	133,000	146,250	133,000	150,275	147,000	149,430	147,000
74,000	79,941	56,500	37,519	43,200	63,286	42,200	65,571	42,200
48,200	53,551	45,500	49,331	42,000	48,222	48,000	50,320	55,000
3,080,000	3,427,699	3,045,000	3,432,419	3,130,000	3,511,543	3,270,000	3,379,329	3,270,000
13,000	10,246	11,200	9,049	10,000	9,949	10,000	9,411	10,000
272,582	276,643	277,391	279,215	284,490	262,259	263,889	267,913	272,547
310,308	315,941	312,797	315,170	309,779	313,895	314,034	314,215	318,055
3,688,320	3,265,005	4,021,190	3,619,047	3,775,418	3,838,617	5,003,664	4,953,958	5,131,774
1,254,433	1,270,639	1,276,115	1,369,583	1,392,107	1,407,657	1,339,059	1,314,854	1,758,082
659,516	396,323	58,557	58,328	83,486	62,123	45,149	63,018	38,306
1,006	7,406	1,007	10,217	1,007	68,756	1,006	187,114	151,312
972,105	424,899	1,147,077	148,276	2,142,653	246,508	2,018,243	1,245,091	2,249,379
600,000	1,451,819	600,000	1,579,029	600,000	1,359,505	600,000	1,581,157	600,000
555,785	826,332	577,143	785,534	568,631	728,859	543,829	752,995	537,899
3,346,700	3,158,758	3,623,000	3,051,413	2,768,000	2,721,233	3,492,100	3,547,709	4,766,900

平成25年度		平成26年度		平成27年度		平成28年度		平成29年度
当初予算額	決算額	当初予算額	決算額	当初予算額	決算額	当初予算額	決算額	当初予算額
27,200,000	26,203,681	28,000,000	26,921,897	28,500,000	26,915,938	30,550,000	29,922,813	32,800,000
271,928	246,458	248,457	241,174	260,856	241,831	234,002	220,417	239,171
3,866,417	4,277,759	3,687,760	4,233,090	3,523,974	3,392,880	3,429,392	3,419,644	3,369,747
8,913,667	8,716,391	9,414,677	9,399,523	9,811,311	9,727,894	10,129,576	9,961,393	10,400,212
3,203,551	2,241,645	3,052,353	2,180,997	3,015,687	2,283,703	5,558,951	5,262,137	7,036,364
59,751	87,362	45,503	59,654	63,299	56,530	31,928	31,058	27,632
215,360	200,560	221,667	294,163	205,996	187,151	217,746	213,127	197,415
272,240	257,001	424,514	412,384	517,608	696,820	612,130	756,706	800,671
4,150,264	3,660,063	4,115,985	3,599,879	3,936,685	3,730,468	4,048,358	3,823,132	4,142,400
1,322,804	1,317,016	1,359,532	1,404,552	1,449,322	1,447,185	1,445,640	1,417,374	1,394,421
2,703,781	3,012,851	3,159,581	2,921,635	3,424,912	2,951,881	2,370,974	2,428,869	2,572,324
1	-	1	-	1	-	1	-	1
2,080,236	1,986,575	2,029,970	1,974,846	2,050,349	1,999,595	2,231,302	2,188,956	2,379,642
100,000	200,000	200,000	200,000	200,000	200,000	200,000	200,000	200,000
40,000	-	40,000	-	40,000	-	40,000	-	40,000

資料:財政課・会計課

122 特別会計歳入歳出

(歳入)

会計区分	平成22年度		平成23年度		平成24年度	
	当初予算額	決算額	当初予算額	決算額	当初予算額	決算額
総額	19,739,453	20,207,243	20,285,331	20,783,013	22,232,626	22,379,842
国民健康保険	8,543,181	9,385,201	8,863,133	9,482,681	9,304,546	9,825,705
内訳						
事業勘定	8,341,089	9,186,395	8,655,543	9,272,679	9,114,475	9,641,785
南高麗診療所勘定	108,896	104,681	113,564	115,121	103,986	97,170
名栗診療所勘定	93,196	94,125	94,026	94,881	86,085	86,750
老人保健	7,781	17,453	-	-	-	-
下水道	2,634,959	2,360,666	2,499,851	2,327,926	3,085,961	2,603,845
水洗便所改造資金貸付	4,853	2,325	-	-	-	-
笠縫土地区画整理	767,802	809,531	695,041	692,593	1,005,009	847,687
双柳南部土地区画整理	269,218	304,537	307,143	312,627	364,449	332,533
前ヶ貫・矢風土地区画整理	382	482	-	-	-	-
岩沢北部土地区画整理	149,364	153,198	221,009	206,246	179,052	203,321
岩沢南部土地区画整理	161,373	164,968	199,953	197,049	245,179	253,172
特定環境保全公共下水道	78,590	78,603	85,764	78,174	78,865	86,885
介護保険	4,434,247	4,525,601	4,644,342	4,826,777	5,044,990	5,369,916
後期高齢者医療	697,767	659,067	679,341	681,319	747,238	747,851
訪問看護ステーション	78,120	77,220	78,307	78,216	82,731	86,963
水道事業	1,911,816	1,668,391	2,011,447	1,899,404	2,094,606	2,021,964

(歳出)

会計区分	平成22年度		平成23年度		平成24年度	
	当初予算額	決算額	当初予算額	決算額	当初予算額	決算額
総額	20,694,855	19,976,490	20,926,432	18,209,849	20,138,020	21,882,855
国民健康保険	8,543,181	8,700,696	8,863,133	9,135,298	9,304,546	9,308,474
内訳						
事業勘定	8,341,089	8,519,917	8,655,543	8,952,971	9,114,475	9,144,471
南高麗診療所勘定	108,896	97,495	113,564	98,402	103,986	88,790
名栗診療所勘定	93,196	83,284	94,026	83,925	86,085	75,213
老人保健	7,781	17,453	-	-	-	-
下水道	2,634,959	2,278,792	2,499,851	2,232,254	3,085,961	2,502,757
水洗便所改造資金貸付	4,853	2,325	-	-	-	-
笠縫土地区画整理	767,802	787,433	695,041	662,063	1,005,009	741,761
双柳南部土地区画整理	269,218	283,605	307,143	277,040	364,449	301,354
前ヶ貫・矢風土地区画整理	382	482	-	-	-	-
岩沢北部土地区画整理	149,364	125,693	221,009	174,252	179,052	167,807
岩沢南部土地区画整理	161,373	155,001	199,953	184,289	245,179	240,751
特定環境保全公共下水道	78,590	63,679	85,764	69,644	78,865	66,215
介護保険	4,434,247	4,507,875	4,644,342	4,733,520	5,044,990	5,211,727
後期高齢者医療	697,767	655,632	679,341	669,258	747,238	744,726
訪問看護ステーション	78,120	71,680	78,307	72,231	82,731	75,806
水道事業	2,867,218	2,326,144	2,652,548	2,424,929	3,095,174	2,521,477

当初予算額及び決算額の推移

(単位:千円)

平成25年度		平成26年度		平成27年度		平成28年度		平成29年度
当初予算額	決算額	当初予算額	決算額	当初予算額	決算額	当初予算額	決算額	当初予算額
22,454,780	23,443,005	22,607,343	23,277,001	24,957,435	25,074,780	25,286,969	23,148,639	25,349,377
9,643,344	10,354,892	9,738,252	10,415,440	10,886,939	11,216,683	10,807,314	10,983,296	10,900,254
9,468,544	10,179,292	9,561,489	10,248,543	10,719,408	11,051,642	10,639,902	10,825,382	10,736,101
93,160	93,163	94,034	89,420	90,763	89,981	90,419	86,805	87,922
81,640	82,437	82,729	77,477	76,768	75,060	76,993	71,109	76,231
-	-	-	-	-	-	-	-	-
2,822,643	2,823,163	1,881,306	1,821,773	2,522,261	2,068,937	2,829,507	2,648,087	2,763,213
-	-	-	-	-	-	-	-	-
688,068	839,510	1,104,971	985,963	1,066,153	1,062,150	728,749	716,972	755,019
316,731	323,432	316,239	369,246	340,265	349,331	339,044	315,028	357,672
-	-	-	-	-	-	-	-	-
258,691	299,873	240,494	255,090	234,931	251,772	460,049	468,194	388,493
296,243	293,379	398,386	318,443	423,242	352,648	409,062	391,087	465,142
72,745	92,682	73,471	102,881	73,667	110,684	74,270	91,793	75,240
5,377,508	5,540,081	5,690,938	5,917,549	6,130,688	6,390,181	6,243,020	6,625,068	6,262,872
773,300	743,618	794,651	784,118	821,892	813,851	871,010	850,916	889,545
74,155	71,795	77,501	74,363	74,434	75,073	74,445	58,198	76,663
2,131,352	2,060,580	2,291,134	2,232,135	2,382,963	2,383,470	2,450,499	2,469,615	2,415,264

平成25年度		平成26年度		平成27年度		平成28年度		平成29年度
当初予算額	決算額	当初予算額	決算額	当初予算額	決算額	当初予算額	決算額	当初予算額
23,421,399	22,975,275	23,337,414	23,449,621	25,532,228	24,215,602	25,787,735	22,272,931	26,075,214
9,643,344	9,807,489	9,738,252	9,978,800	10,886,939	10,847,025	10,807,314	10,655,979	10,900,254
9,468,544	9,653,656	9,561,489	9,830,239	10,719,408	10,702,898	10,639,902	10,515,852	10,736,101
93,160	85,550	94,034	82,135	90,763	79,145	90,419	76,975	87,922
81,640	68,283	82,729	66,426	76,768	64,982	76,993	63,152	76,231
-	-	-	-	-	-	-	-	-
2,822,643	2,736,205	1,881,306	1,772,710	2,522,261	1,972,505	2,829,507	2,530,674	2,763,213
-	-	-	-	-	-	-	-	-
688,068	794,885	1,104,971	891,619	1,066,153	993,430	728,749	680,441	755,019
316,731	296,733	316,239	294,645	340,265	324,452	339,044	298,927	357,672
-	-	-	-	-	-	-	-	-
258,691	202,231	240,494	220,398	234,931	217,492	460,049	457,186	388,493
296,243	258,206	398,386	291,863	423,242	305,865	409,062	367,713	465,142
72,745	62,745	73,471	65,930	73,667	65,720	74,270	78,788	75,240
5,377,508	5,402,430	5,690,938	5,759,567	6,130,688	5,933,521	6,243,020	6,296,651	6,262,872
773,300	739,087	794,651	779,769	821,892	810,339	871,010	848,508	889,545
74,155	65,546	77,501	70,620	74,434	68,177	74,445	58,064	76,663
3,097,971	2,609,718	3,021,205	3,323,700	2,957,756	2,677,076	2,951,265	2,782,325	3,141,101

資料:財政課・会計課・上下水道部・医療政策室

123 市税の推移

(単位:千円)

項	平成23年度		平成24年度		平成25年度	
	調定額	収入済額	調定額	収入済額	調定額	収入済額
総額	12,797,930	11,883,812	12,452,544	11,635,250	12,394,639	11,668,463
市民税	5,402,904	4,952,703	5,465,452	5,060,133	5,418,097	5,046,549
固定資産税	5,894,856	5,502,672	5,548,164	5,199,127	5,491,478	5,190,672
軽自動車税	141,974	130,518	142,445	133,083	145,377	137,246
市たばこ税	469,396	469,396	457,741	457,741	509,106	509,106
鉱産税	1,707	1,707	1,783	1,783	1,699	1,699
特別土地保有税	-	-	-	-	-	-
入湯税	1,373	1,373	1,402	1,402	1,398	1,398
都市計画税	885,720	825,443	835,557	781,980	827,486	781,793

項	平成26年度		平成27年度		平成28年度	
	調定額	収入済額	調定額	収入済額	調定額	収入済額
総額	12,920,161	12,240,034	12,640,547	12,015,877	12,589,576	12,050,659
市民税	5,791,628	5,451,413	5,644,731	5,329,648	5,447,490	5,172,689
固定資産税	5,635,719	5,347,285	5,521,446	5,258,935	5,624,950	5,402,532
軽自動車税	151,338	143,657	154,000	146,832	181,429	173,517
市たばこ税	488,732	488,732	473,573	473,573	457,223	457,223
鉱産税	1,653	1,653	1,399	1,399	1,297	1,297
特別土地保有税	-	-	-	-	-	-
入湯税	1,511	1,511	1,694	1,694	1,565	1,565
都市計画税	849,580	805,783	843,704	803,796	854,473	820,687

資料:財政課