

# 14 財 政

当初予算額の推移

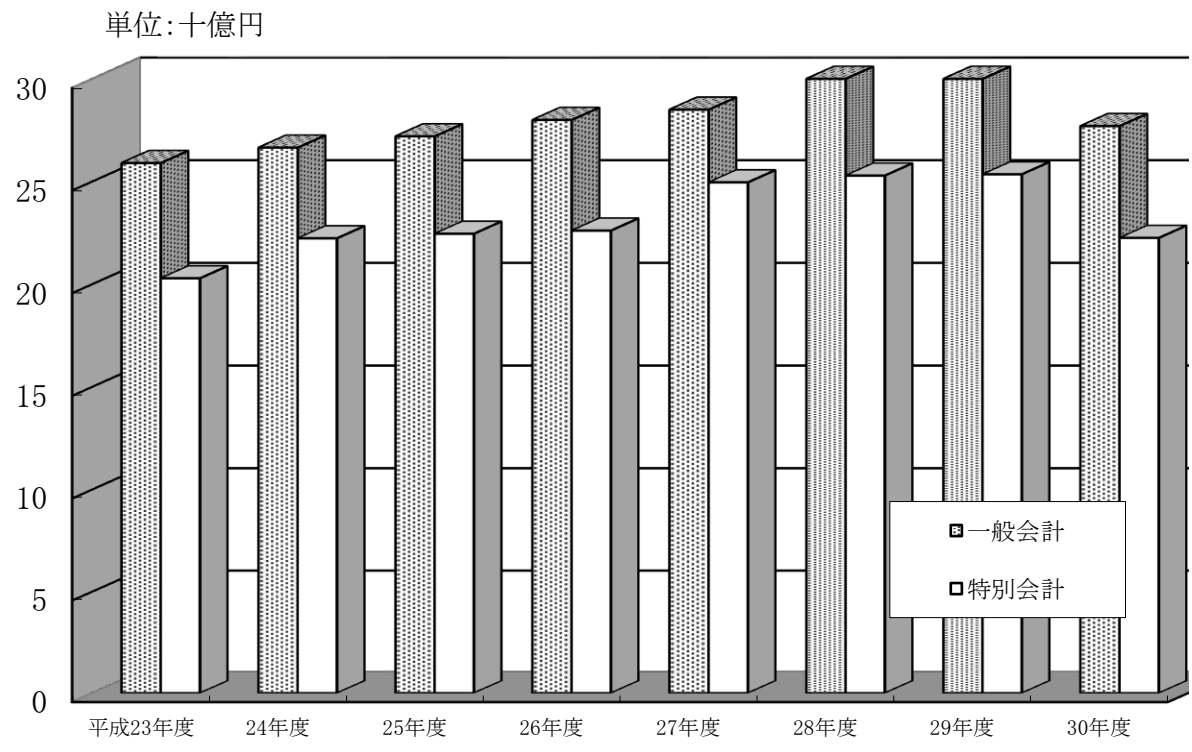

市税調定額割合 (平成29年度)

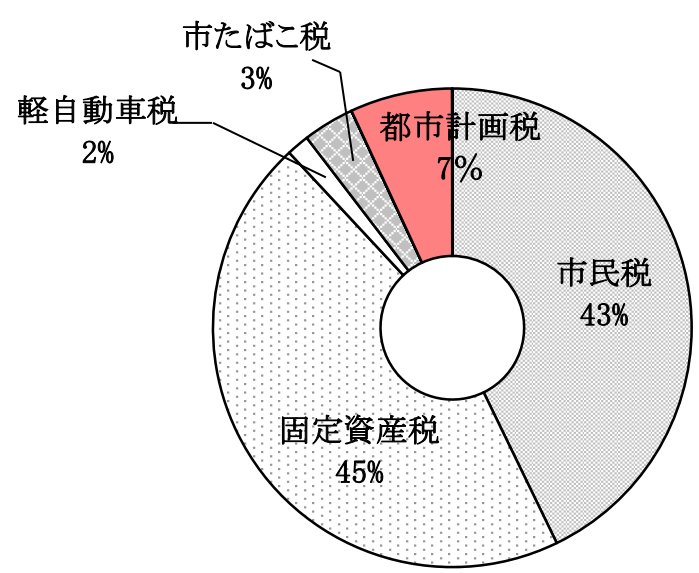

## 121 一般会計歳入歳出

### (歳入)

款	平成23年度		平成24年度		平成25年度	
	当初予算額	決算額	当初予算額	決算額	当初予算額	決算額
総額	25,900,000	27,272,406	26,650,000	28,618,104	27,200,000	27,782,709
市税	11,386,362	11,883,812	11,176,060	11,635,251	11,298,045	11,668,462
地方譲与税	220,000	226,078	217,000	213,730	213,000	202,674
利子割交付金	15,000	26,362	17,500	23,153	15,500	20,679
配当割交付金	18,000	20,564	20,000	23,317	22,000	43,581
株式等譲渡所得割交付金	3,000	5,089	5,500	6,728	5,500	71,393
地方消費税交付金	610,000	676,930	630,000	669,776	634,000	664,068
ゴルフ場利用税交付金	148,000	145,547	142,000	144,604	136,000	146,650
自動車取得税交付金	80,001	51,673	76,000	92,504	74,000	79,941
地方特例交付金	146,000	132,945	52,000	56,778	48,200	53,551
地方交付税	2,900,000	3,414,229	3,220,000	3,507,337	3,080,000	3,427,699
交通安全対策特別交付金	13,000	12,077	13,000	11,245	13,000	10,246
分担金及び負担金	249,271	258,939	262,730	272,503	272,582	276,643
使用料及び手数料	312,608	313,213	310,526	315,151	310,308	315,941
国庫支出金	3,120,024	3,461,361	3,334,474	3,455,140	3,688,320	3,265,005
県支出金	1,192,065	1,256,101	1,192,616	1,280,090	1,254,433	1,270,639
財産収入	58,835	68,399	52,727	40,528	659,516	396,323
寄附金	1,006	7,041	1,006	8,833	1,006	7,406
繰入金	1,120,050	173,007	1,766,060	939,240	972,105	424,899
繰越金	600,000	2,116,796	600,000	1,591,633	600,000	1,451,819
諸収入	655,678	724,979	535,001	694,115	555,785	826,332
市債	3,051,100	2,297,264	3,025,800	3,636,448	3,346,700	3,158,758

### (歳出)

款	平成23年度		平成24年度		平成25年度	
	当初予算額	決算額	当初予算額	決算額	当初予算額	決算額
総額	25,900,000	25,680,773	26,650,000	27,166,285	27,200,000	26,203,681
議会費	302,670	295,447	274,942	264,404	271,928	246,458
総務費	2,965,577	3,907,935	3,512,006	4,120,790	3,866,417	4,277,759
民生費	9,116,558	8,417,502	9,066,509	8,736,708	8,913,667	8,716,391
衛生費	2,649,852	2,411,175	2,716,550	2,574,666	3,203,551	2,241,645
労働費	116,914	124,772	73,280	134,040	59,751	87,362
農林水産業費	210,779	195,149	211,422	226,678	215,360	200,560
商工費	292,189	275,509	305,077	296,122	272,240	257,001
土木費	3,674,538	3,485,938	3,753,456	3,661,329	4,150,264	3,660,063
消費防費	1,343,170	1,404,091	1,533,160	1,550,209	1,322,804	1,317,016
教育費	3,187,659	3,226,155	3,128,927	3,436,313	2,703,781	3,012,851
災害復旧費	1	8,334	1	4,415	1	-
公債費	2,000,093	1,928,766	2,034,670	1,960,611	2,080,236	1,986,575
諸支出金	-	-	-	200,000	100,000	200,000
予備費	40,000	-	40,000	-	40,000	-

## 当初予算額及び決算額の推移

(単位:千円)

平成26年度		平成27年度		平成28年度		平成29年度		平成30年度
当初予算額	決算額	当初予算額	決算額	当初予算額	決算額	当初予算額	決算額	当初予算額
28,000,000	28,281,402	28,500,000	28,497,095	30,550,000	31,398,416	32,800,000	34,170,599	27,700,000
11,723,723	12,240,034	11,731,829	12,015,877	11,893,827	12,050,659	11,890,546	12,063,119	11,901,841
181,000	193,332	178,000	210,105	187,000	208,094	187,000	217,556	197,000
18,900	18,063	15,900	15,610	8,000	9,904	9,000	15,798	9,000
48,500	81,680	49,600	62,984	57,000	41,159	78,000	54,168	65,000
7,400	49,974	22,900	63,710	42,000	25,021	59,000	59,069	59,000
835,000	807,939	1,218,000	1,336,122	1,224,000	1,181,494	1,228,000	1,236,147	1,360,000
133,000	146,250	133,000	150,275	147,000	149,430	147,000	145,548	147,000
56,500	37,519	43,200	63,286	42,200	65,571	42,200	89,067	45,800
45,500	49,331	42,000	48,222	48,000	50,320	55,000	55,500	55,000
3,045,000	3,432,419	3,130,000	3,511,543	3,270,000	3,379,329	3,270,000	3,368,000	3,170,000
11,200	9,049	10,000	9,949	10,000	9,411	10,000	9,349	10,000
277,391	279,215	284,490	262,259	263,889	267,913	272,547	280,691	287,456
312,797	315,170	309,779	313,895	314,034	314,215	318,055	315,892	351,466
4,021,190	3,619,047	3,775,418	3,838,617	5,003,664	4,953,958	5,131,774	5,173,420	3,687,977
1,276,115	1,369,583	1,392,107	1,407,657	1,339,059	1,314,854	1,758,082	1,697,996	1,498,666
58,557	58,328	83,486	62,123	45,149	63,018	38,306	49,013	38,998
1,007	10,217	1,007	68,756	1,006	187,114	151,312	254,269	201,312
1,147,077	148,276	2,142,653	246,508	2,018,243	1,245,091	2,249,379	2,325,448	1,385,166
600,000	1,579,029	600,000	1,359,505	600,000	1,581,157	600,000	1,475,603	600,000
577,143	785,534	568,631	728,859	543,829	752,995	537,899	741,459	539,618
3,623,000	3,051,413	2,768,000	2,721,233	3,492,100	3,547,709	4,766,900	4,543,487	2,089,700

平成26年度		平成27年度		平成28年度		平成29年度		平成30年度
当初予算額	決算額	当初予算額	決算額	当初予算額	決算額	当初予算額	決算額	当初予算額
28,000,000	26,921,897	28,500,000	26,915,938	30,550,000	29,922,813	32,800,000	32,815,008	27,700,000
248,457	241,174	260,856	241,831	234,002	220,417	239,171	228,664	240,733
3,687,760	4,233,090	3,523,974	3,392,880	3,429,392	3,419,644	3,369,747	3,566,326	3,360,209
9,414,677	9,399,523	9,811,311	9,727,894	10,129,576	9,961,393	10,400,212	10,368,488	10,178,932
3,052,353	2,180,997	3,015,687	2,283,703	5,558,951	5,262,137	7,036,364	7,620,148	2,642,117
45,503	59,654	63,299	56,530	31,928	31,058	27,632	26,715	13,155
221,667	294,163	205,996	187,151	217,746	213,127	197,415	205,245	301,450
424,514	412,384	517,608	696,820	612,130	756,706	800,671	808,486	704,350
4,115,985	3,599,879	3,936,685	3,730,468	4,048,358	3,823,132	4,142,400	3,720,605	3,938,313
1,359,532	1,404,552	1,449,322	1,447,185	1,445,640	1,417,374	1,394,421	1,376,685	1,358,549
3,159,581	2,921,635	3,424,912	2,951,881	2,370,974	2,428,869	2,572,324	2,375,203	2,249,142
1	-	1	-	1	-	1	-	1
2,029,970	1,974,846	2,050,349	1,999,595	2,231,302	2,188,956	2,379,642	2,318,443	2,473,049
200,000	200,000	200,000	200,000	200,000	200,000	200,000	200,000	200,000
40,000	-	40,000	-	40,000	-	40,000	-	40,000

資料:財政課・会計課

## 122 特別会計歳入歳出

### (歳入)

会計区分	平成23年度		平成24年度		平成25年度	
	当初予算額	決算額	当初予算額	決算額	当初予算額	決算額
総額	20,285,331	20,783,013	22,232,626	22,379,842	22,454,780	23,443,005
国民健康保険	8,863,133	9,482,681	9,304,546	9,825,705	9,643,344	10,354,892
事業勘定	8,655,543	9,272,679	9,114,475	9,641,785	9,468,544	10,179,292
内訳						
南高麗診療所勘定	113,564	115,121	103,986	97,170	93,160	93,163
名栗診療所勘定	94,026	94,881	86,085	86,750	81,640	82,437
下水道	2,499,851	2,327,926	3,085,961	2,603,845	2,822,643	2,823,163
水洗便所改造資金貸付	-	-	-	-	-	-
笠縫土地区画整理	695,041	692,593	1,005,009	847,687	688,068	839,510
双柳南部土地区画整理	307,143	312,627	364,449	332,533	316,731	323,432
岩沢北部土地区画整理	221,009	206,246	179,052	203,321	258,691	299,873
岩沢南部土地区画整理	199,953	197,049	245,179	253,172	296,243	293,379
特定環境保全公共下水道	85,764	78,174	78,865	86,885	72,745	92,682
介護保険	4,644,342	4,826,777	5,044,990	5,369,916	5,377,508	5,540,081
後期高齢者医療	679,341	681,319	747,238	747,851	773,300	743,618
訪問看護ステーション	78,307	78,216	82,731	86,963	74,155	71,795
水道事業	2,011,447	1,899,404	2,094,606	2,021,964	2,131,352	2,060,580

### (歳出)

会計区分	平成23年度		平成24年度		平成25年度	
	当初予算額	決算額	当初予算額	決算額	当初予算額	決算額
総額	20,926,432	18,209,849	20,138,020	21,882,855	23,421,399	22,975,275
国民健康保険	8,863,133	9,135,298	9,304,546	9,308,474	9,643,344	9,807,489
事業勘定	8,655,543	8,952,971	9,114,475	9,144,471	9,468,544	9,653,656
内訳						
南高麗診療所勘定	113,564	98,402	103,986	88,790	93,160	85,550
名栗診療所勘定	94,026	83,925	86,085	75,213	81,640	68,283
下水道	2,499,851	2,232,254	3,085,961	2,502,757	2,822,643	2,736,205
水洗便所改造資金貸付	-	-	-	-	-	-
笠縫土地区画整理	695,041	662,063	1,005,009	741,761	688,068	794,885
双柳南部土地区画整理	307,143	277,040	364,449	301,354	316,731	296,733
岩沢北部土地区画整理	221,009	174,252	179,052	167,807	258,691	202,231
岩沢南部土地区画整理	199,953	184,289	245,179	240,751	296,243	258,206
特定環境保全公共下水道	85,764	69,644	78,865	66,215	72,745	62,745
介護保険	4,644,342	4,733,520	5,044,990	5,211,727	5,377,508	5,402,430
後期高齢者医療	679,341	669,258	747,238	744,726	773,300	739,087
訪問看護ステーション	78,307	72,231	82,731	75,806	74,155	65,546
水道事業	2,652,548	2,424,929	3,095,174	2,521,477	3,097,971	2,609,718

## 当初予算額及び決算額の推移

(単位:千円)

平成26年度		平成27年度		平成28年度		平成29年度		平成30年度
当初予算額	決算額	当初予算額	決算額	当初予算額	決算額	当初予算額	決算額	当初予算額
<b>22,607,343</b>	<b>23,277,001</b>	<b>24,957,435</b>	<b>25,074,780</b>	<b>25,286,969</b>	<b>23,148,639</b>	<b>25,349,377</b>	<b>23,190,997</b>	<b>22,252,928</b>
9,738,252	10,415,440	10,886,939	11,216,683	10,807,314	10,983,296	10,900,254	10,814,238	8,659,457
9,561,489	10,248,543	10,719,408	11,051,642	10,639,902	10,825,382	10,736,101	10,662,825	8,506,232
94,034	89,420	90,763	89,981	90,419	86,805	87,922	82,524	79,580
82,729	77,477	76,768	75,060	76,993	71,109	76,231	68,889	73,645
1,881,306	1,821,773	2,522,261	2,068,937	2,829,507	2,648,087	2,763,213	2,779,050	2,117,537
-	-	-	-	-	-	-	-	-
1,104,971	985,963	1,066,153	1,062,150	728,749	716,972	755,019	793,123	761,137
316,239	369,246	340,265	349,331	339,044	315,028	357,672	353,557	256,711
240,494	255,090	234,931	251,772	460,049	468,194	388,493	384,944	278,445
398,386	318,443	423,242	352,648	409,062	391,087	465,142	466,344	397,958
73,471	102,881	73,667	110,684	74,270	91,793	75,240	87,134	67,998
5,690,938	5,917,549	6,130,688	6,390,181	6,243,020	6,625,068	6,262,872	6,540,103	6,287,807
794,651	784,118	821,892	813,851	871,010	850,916	889,545	908,229	988,579
77,501	74,363	74,434	75,073	74,445	58,198	76,663	64,275	59,842
2,291,134	2,232,135	2,382,963	2,383,470	2,450,499	2,469,615	2,415,264	2,373,052	2,377,457

平成26年度		平成27年度		平成28年度		平成29年度		平成30年度
当初予算額	決算額	当初予算額	決算額	当初予算額	決算額	当初予算額	決算額	当初予算額
<b>23,337,414</b>	<b>23,449,621</b>	<b>25,532,228</b>	<b>24,215,602</b>	<b>25,787,735</b>	<b>22,272,931</b>	<b>26,075,214</b>	<b>22,178,060</b>	<b>23,119,142</b>
9,738,252	9,978,800	10,886,939	10,847,025	10,807,314	10,655,979	10,900,254	10,385,489	8,659,457
9,561,489	9,830,239	10,719,408	10,702,898	10,639,902	10,515,852	10,736,101	10,246,898	8,506,232
94,034	82,135	90,763	79,145	90,419	76,975	87,922	75,788	79,580
82,729	66,426	76,768	64,982	76,993	63,152	76,231	62,803	73,645
1,881,306	1,772,710	2,522,261	1,972,505	2,829,507	2,530,674	2,763,213	2,664,158	2,117,537
-	-	-	-	-	-	-	-	-
1,104,971	891,619	1,066,153	993,430	728,749	680,441	755,019	779,271	761,137
316,239	294,645	340,265	324,452	339,044	298,927	357,672	341,302	256,711
240,494	220,398	234,931	217,492	460,049	457,186	388,493	335,097	278,445
398,386	291,863	423,242	305,865	409,062	367,713	465,142	444,644	397,958
73,471	65,930	73,667	65,720	74,270	78,788	75,240	64,374	67,998
5,690,938	5,759,567	6,130,688	5,933,521	6,243,020	6,296,651	6,262,872	6,198,610	6,287,807
794,651	779,769	821,892	810,339	871,010	848,508	889,545	904,865	988,579
77,501	70,620	74,434	68,177	74,445	58,064	76,663	60,250	59,842
3,021,205	3,323,700	2,957,756	2,677,076	2,951,265	2,782,325	3,141,101	2,661,880	3,243,671

資料:財政課・会計課・上下水道部・医療政策室

## 123 市税の推移

(単位:千円)

項	平成24年度		平成25年度		平成26年度	
	調定額	収入済額	調定額	収入済額	調定額	収入済額
総額	12,452,544	11,635,250	12,394,639	11,668,463	12,920,161	12,240,034
市民税	5,465,452	5,060,133	5,418,097	5,046,549	5,791,628	5,451,413
固定資産税	5,548,164	5,199,127	5,491,478	5,190,672	5,635,719	5,347,285
軽自動車税	142,445	133,083	145,377	137,246	151,338	143,657
市たばこ税	457,741	457,741	509,106	509,106	488,732	488,732
鉱産税	1,783	1,783	1,699	1,699	1,653	1,653
入湯税	1,402	1,402	1,398	1,398	1,511	1,511
都市計画税	835,557	781,980	827,486	781,793	849,580	805,783

項	平成27年度		平成28年度		平成29年度	
	調定額	収入済額	調定額	収入済額	調定額	収入済額
総額	12,640,547	12,015,877	12,589,576	12,050,659	12,509,772	12,063,119
市民税	5,644,731	5,329,648	5,447,490	5,172,689	5,346,969	5,130,581
固定資産税	5,521,446	5,258,935	5,624,950	5,402,532	5,651,852	5,459,238
軽自動車税	154,000	146,832	181,429	173,517	190,974	182,529
市たばこ税	473,573	473,573	457,223	457,223	433,523	433,523
鉱産税	1,399	1,399	1,297	1,297	1,217	1,217
入湯税	1,694	1,694	1,565	1,565	1,466	1,466
都市計画税	843,704	803,796	854,473	820,687	863,277	834,072

資料:財政課